



Schweizerische Eidgenossenschaft  
Confédération suisse  
Confederazione Svizzera  
Confederaziun svizra

Eidgenössisches Departement für  
Wirtschaft, Bildung und Forschung WBF  
**Bundesamt für Landwirtschaft BLW**  
Internationale Angelegenheiten und Ernährungssicherheit

Agrarpolitik Tagung BFH - HAFL  
Alle an den Tisch: Die Ernährungspolitik diskutieren

# Strategien aus den Bundesämtern – BLW

26. August 2021

Christian Hofer, Direktor BLW



# Inhalt

- 1) Nachhaltige Ernährungssysteme – eine globale Sicht
- 2) Food Systems Summit – Erkenntnisse aus den nationalen Dialogen
- 3) Ausgangslage Landwirtschaftspolitik
- 4) Ganzheitlicher Ernährungssystemansatz
- 5) Zukünftige Ausrichtung der Agrarpolitik
- 6) Handlungsbedarf
- 7) Fazit



# Nachhaltige Ernährungssysteme – eine globale Sicht



Quelle: un.org



## Food Systems Summit 2021

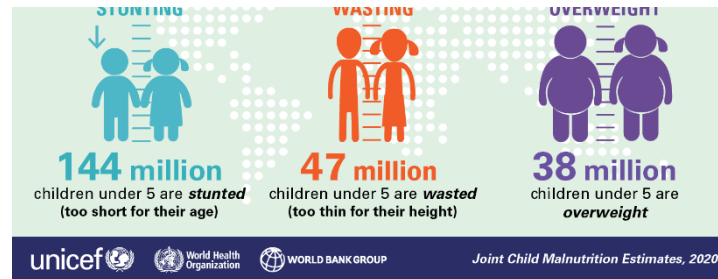
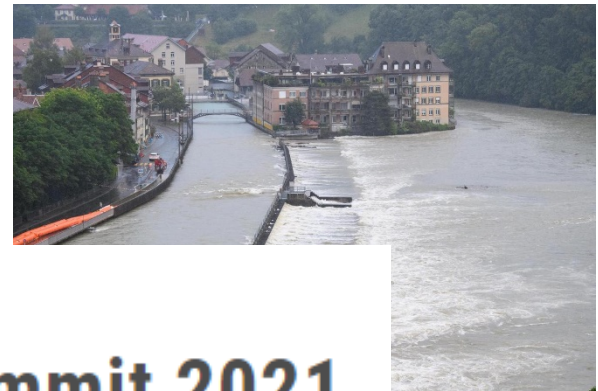



# Food Systems Summit – Erkenntnisse aus den Schweizer Dialogen



- Holistische und intersektorielle Ernährungssystemstrategie mit quantitativen Zielen einsetzen
- Reguläre Dialoge mit allen Akteuren der Wertschöpfungskette und der breiten Bevölkerung führen
- Faire Margenverteilung, Festlegung der Kostenwahrheit und Erhöhung der Transparenz
- Fördern von Bewusstseinsbildung, Bildung für nachhaltige Ernährungssysteme auf allen Stufen und fundierte Entscheidungsfindung
- Konsumierende sollten ausschliesslich aus nachhaltig produzierten Lebensmitteln auswählen können
- Mehr Forschung, Innovation, Digitalisierung und neue Technologien
- Lebensmittelverschwendung: Beiprodukte besser verwerten, «verbrauchen bis» Labelling anpassen etc.



# Agrarpolitische Etappen seit 1992

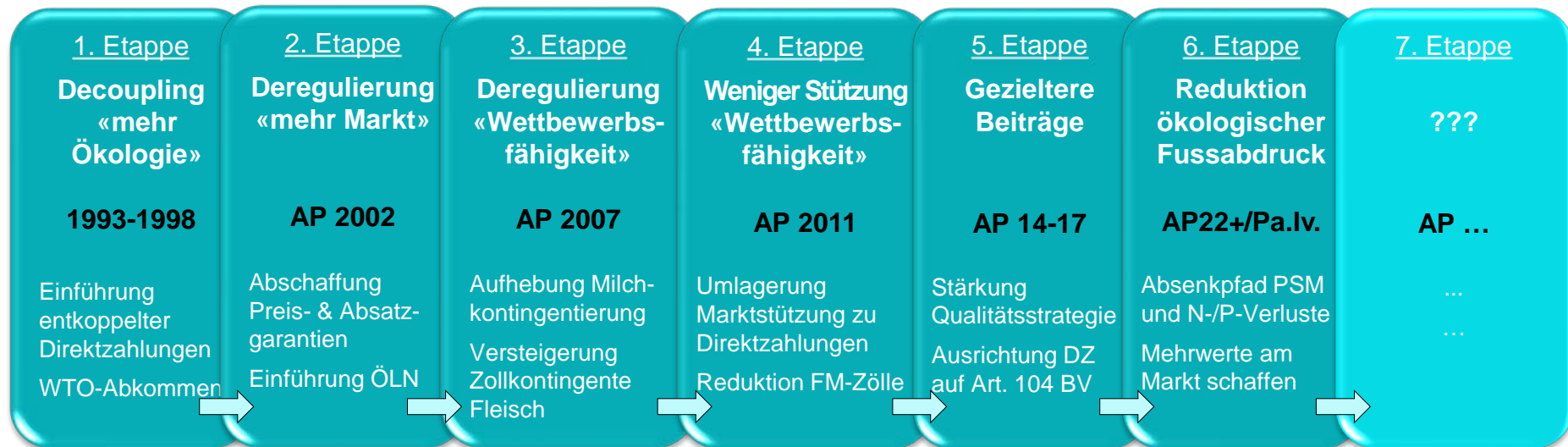



# Vieles wurde bisher erreicht,...

## Kalorienproduktion

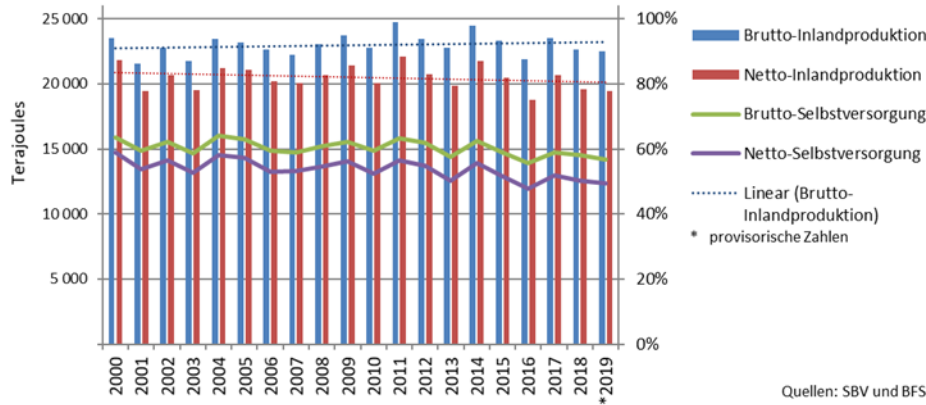

## Betriebe über dem Vergleichslohn

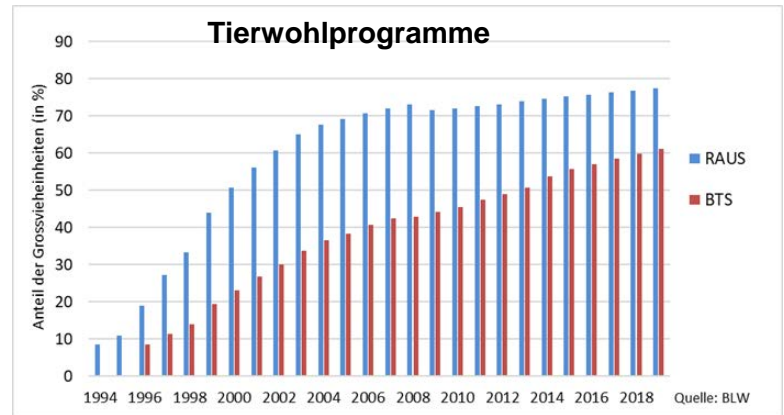
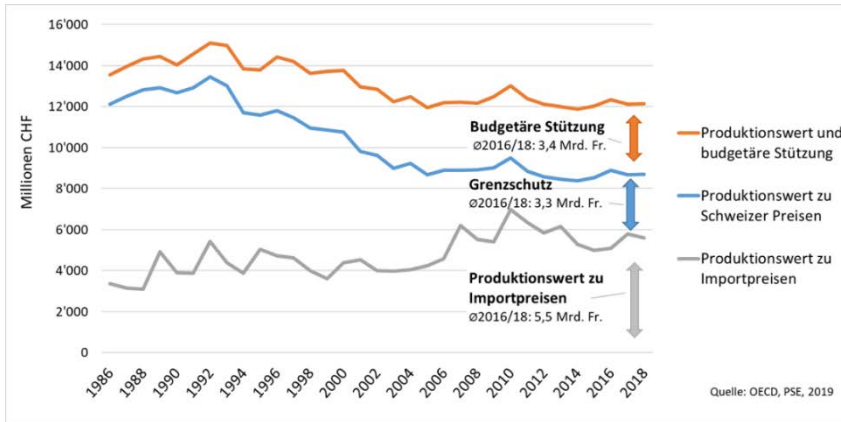
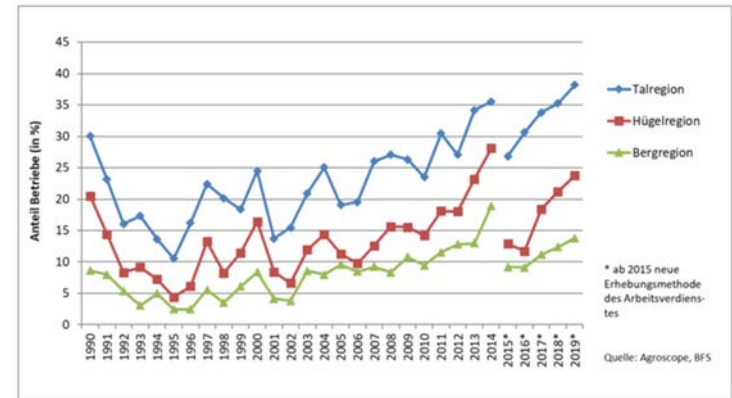



# ...aber es bleiben Herausforderungen

### Gesamtstützung der Landwirtschaft im OECD-Vergleich

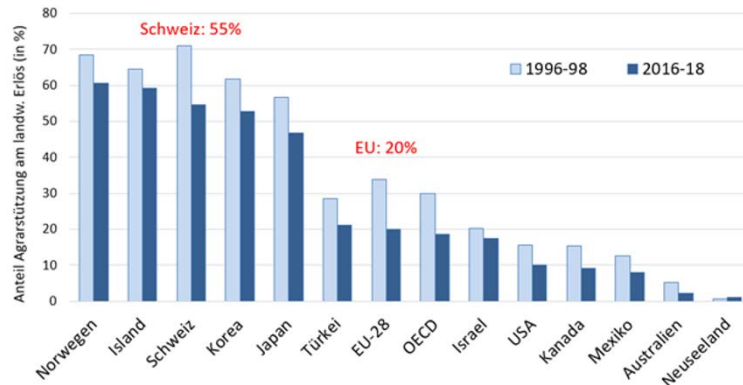

Quelle: OECD, PSE, 2019

### Verkaufte Pflanzenschutzmittel

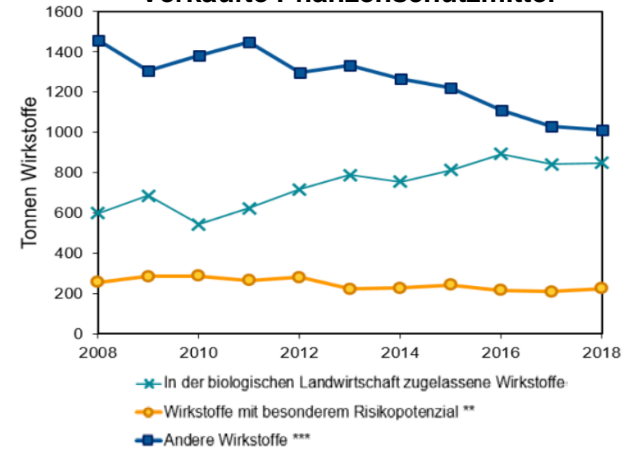

### Stickstoffbelastung

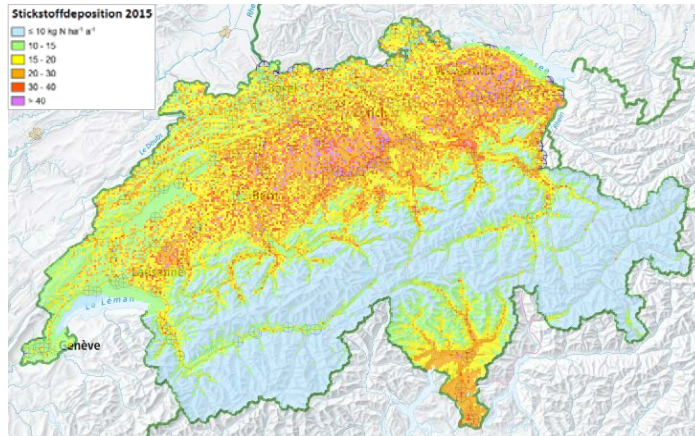

### Treibhausgasemissionen Landwirtschaft

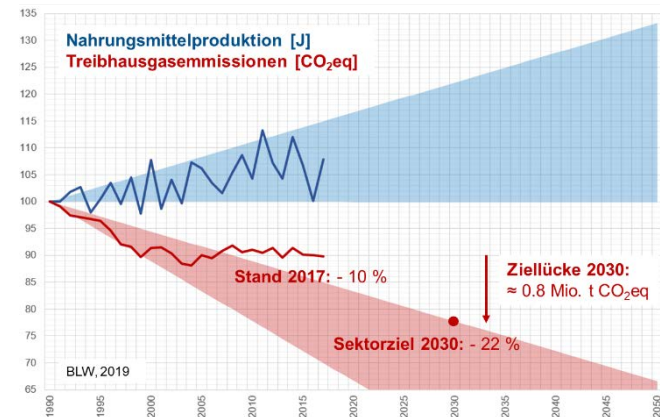



# Ganzheitlicher Ernährungssystemansatz

Strategie Nachhaltige Entwicklung 2030

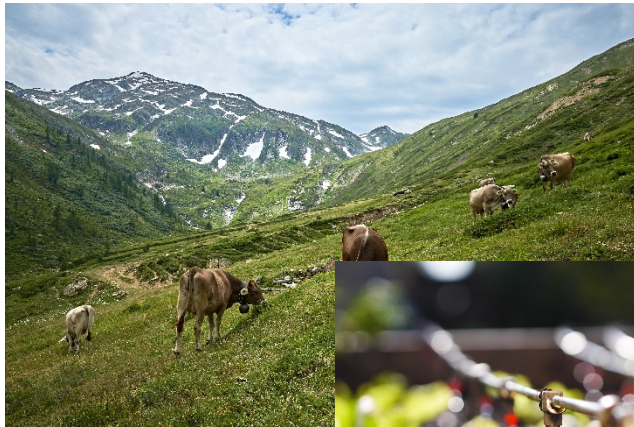
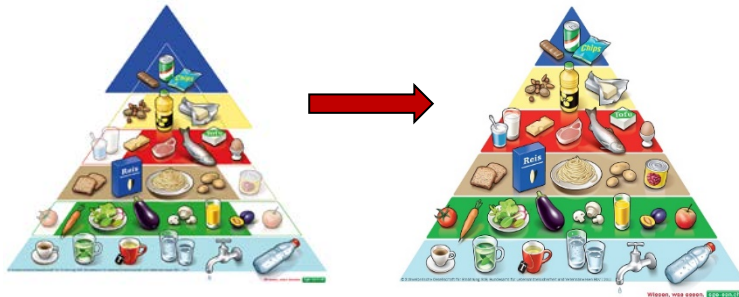

→ *Gemeinsamer Rahmen für die relevanten Sektorpolitiken*





# Ganzheitlicher Ernährungssystemansatz

## Klimastrategie Landwirtschaft und Ernährung 2050

- Der Auftrag zur Erarbeitung kommt aus dem Aktionsplan 21-23 zur Strategie Nachhaltige Entwicklung 2030
- Der Rahmen ist mit der Langfriststrategie Klima und der Anpassungsstrategie an den Klimawandel des Bundesrats abgesteckt  
→ Neben der Vermeidung der THG-Emissionen (Mitigation) ist die Anpassung an das Klima (Adaptation) ein zentrales Element
- Landwirtschaft wird integral mit der Ernährung betrachtet
- Ämterübergreifende Erarbeitung BAFU, BLV, BLW

Strategie in zwei Teilen:

1. Grundsätze, Ziele und Stossrichtungen
2. Massnahmenplan

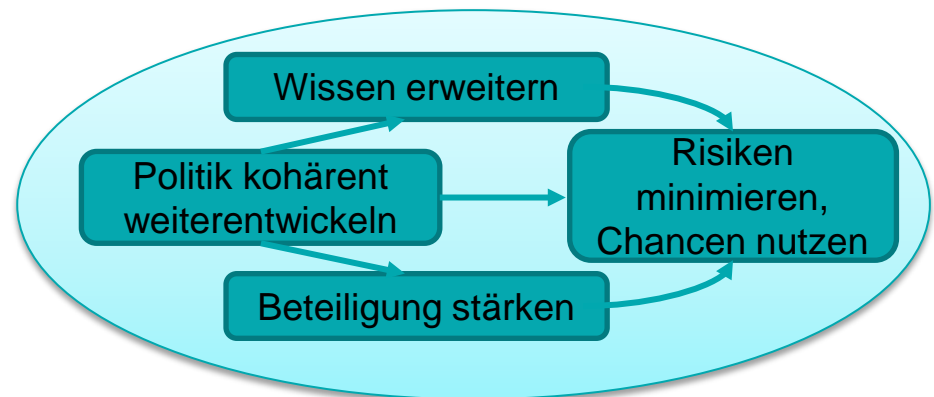



# Zukünftige Ausrichtung der Agrarpolitik



«Zielsetzung der Arbeiten sollte sein, für die Landwirtschaft langfristige Perspektiven zu schaffen, die es ihr erlauben, die verfassungsmässigen Ziele (gemäss 104 und 104a BV) unter künftigen Rahmenbedingungen besser zu erfüllen als bisher.»

«Dabei sind insbesondere folgende Aspekte vertieft zu prüfen:

- Erweiterung der Agrarpolitik in Richtung einer ganzheitlichen Politik für gesunde Ernährung und nachhaltige Lebensmittelproduktion
- ...»



# Zukünftige Ausrichtung der Agrarpolitik - Zukunftsbild

Innovation und Technologie





# Zukünftige Ausrichtung der Agrarpolitik - Handlungsbedarf

- Kohärente Politik für ganzheitliches Ernährungssystem: Konsum gemäss Ernährungsempfehlungen, weniger Klimabelastung, schweizweit geschlossene Nährstoffkreisläufe
  - Langfristige substanzielle Inlandproduktion sicherstellen: Erhaltung Produktionsgrundlagen, Nutzung technologischer Fortschritt, Lebens- statt Futtermittel auf Ackerland, Anpassung an Klimawandel
  - Wertschöpfung und Unternehmertum ermöglichen: Innovation und neue Produktions- und Wertschöpfungsformen stärken
  - Komplexität der Regelungen beschränken: Politik auf effizienteste und effektivste Instrumente beschränken
-



# Zukünftige Ausrichtung der Agrarpolitik

Die Landwirtinnen und Landwirte

- erfüllen die Bedürfnisse der Konsumentinnen und Konsumenten nach nachhaltig produzierten inländischen Lebensmitteln
  - nutzen die technologischen und organisatorischen Möglichkeiten zur Schliessung der Nährstoffkreisläufe über die Wertschöpfungskette
  - leisten ihren Beitrag für eine klimaneutrale Schweiz
  - handeln innovativ und unternehmerisch und ist integriert in eine erfolgreiche Schweizer Wirtschaft
  - erbringen effizient die vom Staat finanzierten gemeinwirtschaftlichen Leistungen
-



# Handlungsbedarf – Konsum und Landwirtschaft

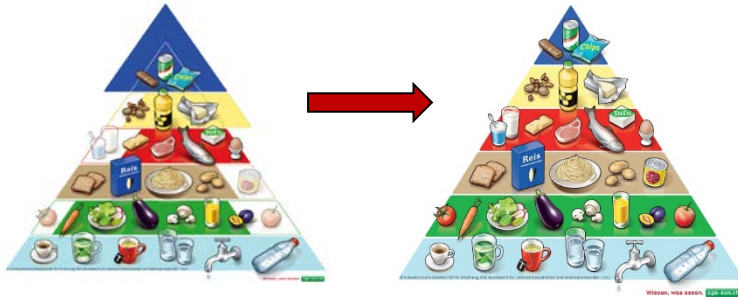

1) Gesunde Ernährung gemäss Lebensmittelpyramide fördern



2) Nachhaltigkeit bei Kauf und Angebot fördern

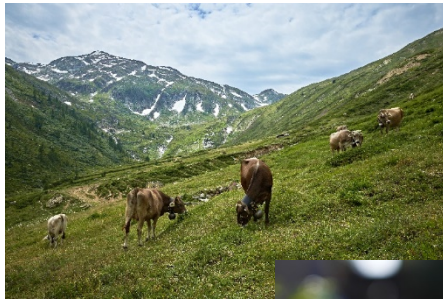
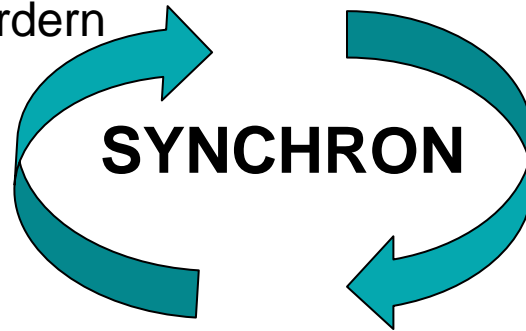

3) Standort-angepasste und effiziente Produktion



4) Food Waste reduzieren





# Handlungsbedarf – Forschung und Politik



Quelle: wordpress, 2015

Politiken synchron weiterentwickeln und Massnahmen in allen relevanten Politiken prüfen

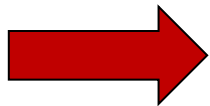

*Zielkonflikte entschärfen und korrigieren sowie Synergien nutzen*



# Fazit

- Landwirtschaft ist Teil des Ernährungssystems und Teil der Lösung.
  - Es ist Aufgabe der ganzen Gesellschaft, das Ernährungssystem nachhaltig zu gestalten.
  - Die Agenda 2030 und die SNE 2030 bilden einen gemeinsamen Rahmen.
-



A wide-angle photograph of a lush green wheat field stretching to the horizon. The sun is high in the sky, creating a bright glow and lens flare. The sky is a clear, pale blue with a few wispy clouds. The wheat stalks are tall and dense, filling the foreground and middle ground.

**Danke für Ihre Aufmerksamkeit!**

Schweiz. Natürlich.

